

**Agenzia del Territorio
CATASTO FABBRICATI
Ufficio Provinciale di
Milano**

Dichiarazione protocollo n. MI0342346 del 05/05/2010¹

Planimetria di u.i.u. in Comune di Milano

Via Eupili

civ. 6

Identificativi Catastali:

Sezione:

Foglio:

Particella:

Subalterno:

Compilata da:

Lottero Francesco

Iscritto all'albo:

Geometri

Prov. Milano

Scheda n. 1

Scala 1:200

Via Eupili

Via Eupili

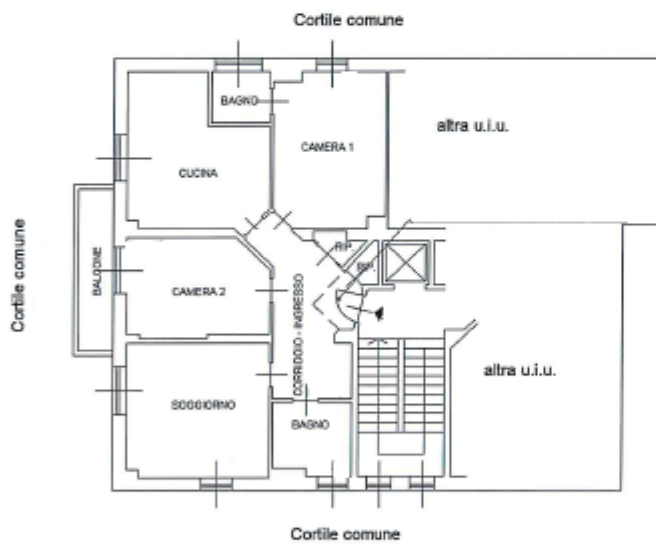

PIANO SECONDO

H: 310

